

Rückantwort

erbeten bis zum 14. April 2013
2 Fortbildungspunkte der Ärztekammer Bremen

PRÄEKLAMPSIE – STATE OF THE ART 2013

Praxisstempel:

(Bitte nur ausfüllen, falls kein Stempel zur Hand)

Vorname: _____

Nachname: _____

Institution: _____

Telefon/Fax: _____

E-Mail: _____

Ja, ich/wir nehme(n) mit

_____ Personen teil.

Datum,
Unterschrift: _____

Kontakt:

Praxis für Pränatalmedizin

Dr. Armin Neumann

Dr. Carolin von dem Busche

Dr. Miriam Schütz

Fon : 0421 879 2606

Fax : 0421 879 2608

praenataldiagnostik@klinikum-bremen-ldw.de

www.klinikum-bremen-ldw.de

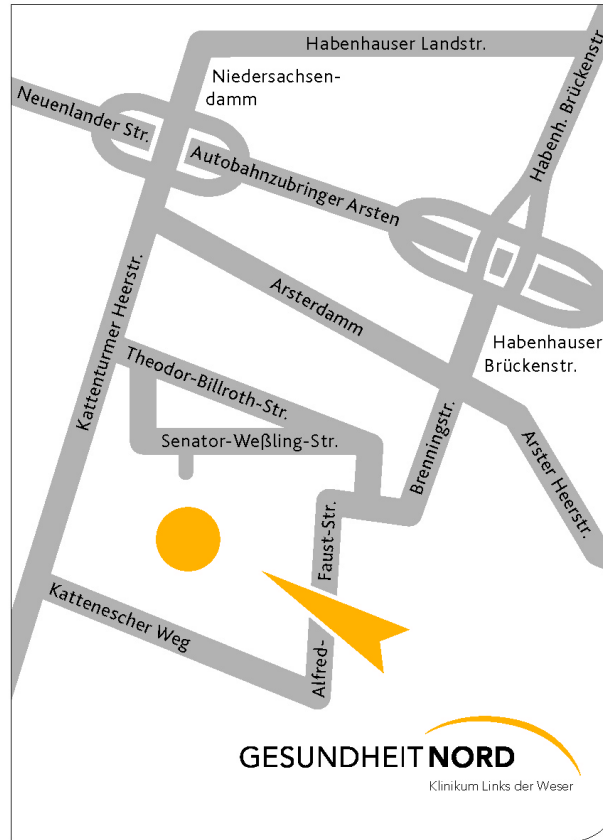

Öffentliche Verkehrsmittel:

Straßenbahnlinie 4 / 5
Haltestelle: Klinikum Links der Weser

PKW:

Abfahrt Bremen-Brinkum - Fahrtrichtung
Bremen-Mitte – Kattenturmer - Heerstraße
Kreuzung Theodor-Billroth-Straße - rechts (Kranken-
haus ausgeschildert) - rechts
Senator-Weßling-Str.

GESUNDHEIT NORD KLINIKUM LINKS DER WESER



Praxis für Pränatalmedizin
Dr. Armin Neumann
Dr. Carolin von dem Busche
Dr. Miriam Schütz



Bremen
Berufsverband der Frauenärzte e.V.

Einladung

PRÄEKLAMPSIE – STATE OF THE ART 2013

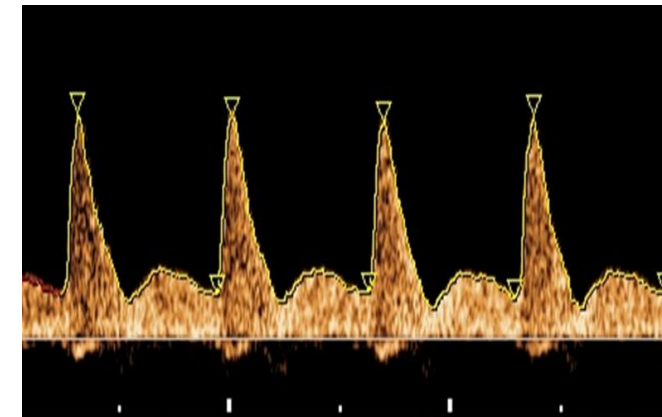

Mittwoch, den 24. April 2013 ; 18:30 – 20:30 Uhr
visit: Hotel Links der Weser
Senator Weßling-Str. 1a
28277 Bremen

